OTA Update Prozedur– Allview V2 Viper S / Android 7.0 / 21.06.2017

Die Vorteile der Software-Aktualisierung sind:

- ✓ *verbesserte Software-Stabilität*
- ✓ *Verbessern einiger Bugs*

ACHTUNG! *Vor Beginn der Prozedur muss das Smartphone komplett geladen werden.*

ACHTUNG! *Die Aktualisierungs-Prozedur sollte unter keinen Umständen unterbrochen werden. Die Update-Prozedur geschieht auf eigene Verantwortung, indem man den unten beschriebenen schritten mit Genauigkeit folgt.*

Um die Software-Version des *Allview V2 Viper S zu aktualisieren müssen Sie den unten beschriebenen Schritten folgen:*

1. Starten Sie das Gerät und schießen Sie es an ein Wireless-Netzwerk an.

2. Stellen Sie sicher, dass sich im Gerät eine SD-Karte befindet

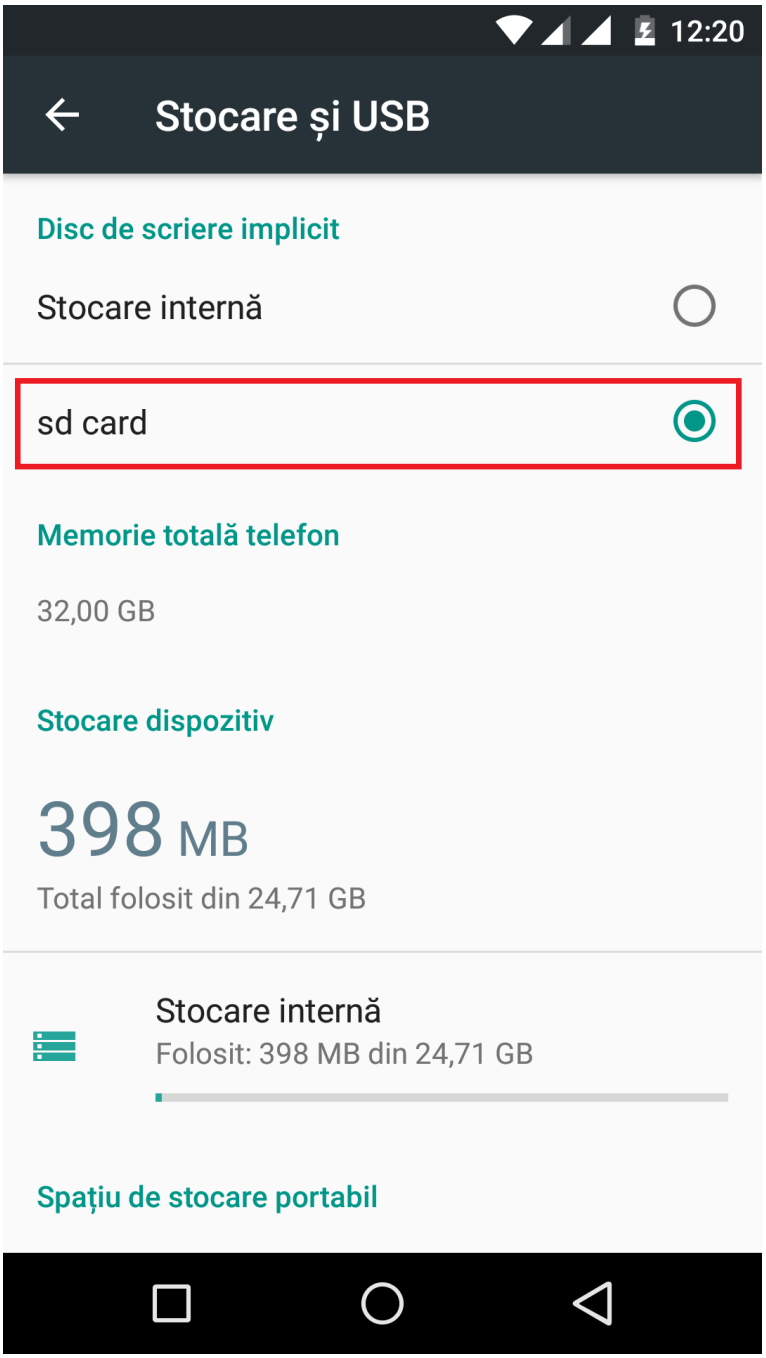

3. Öffnen Sie die App ***"Systemaktualisierungen" aus*** Einstellungen – *über das Gerät*

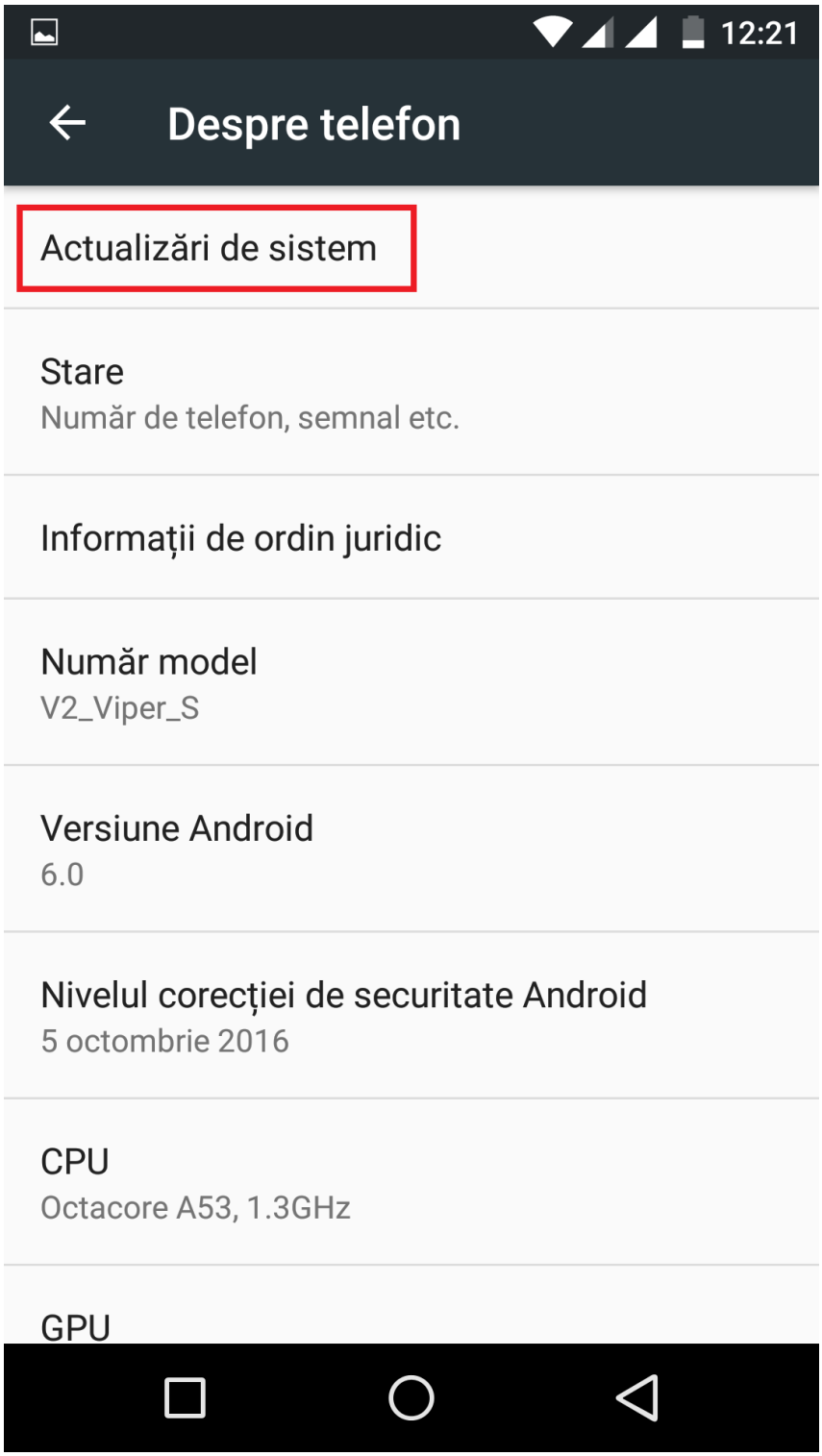

4. In der App ***"System-Aktualisierungen"*** suchen Sie die Version (***V2_Viper_S_SV20***). Wählen Sie: **Download:**

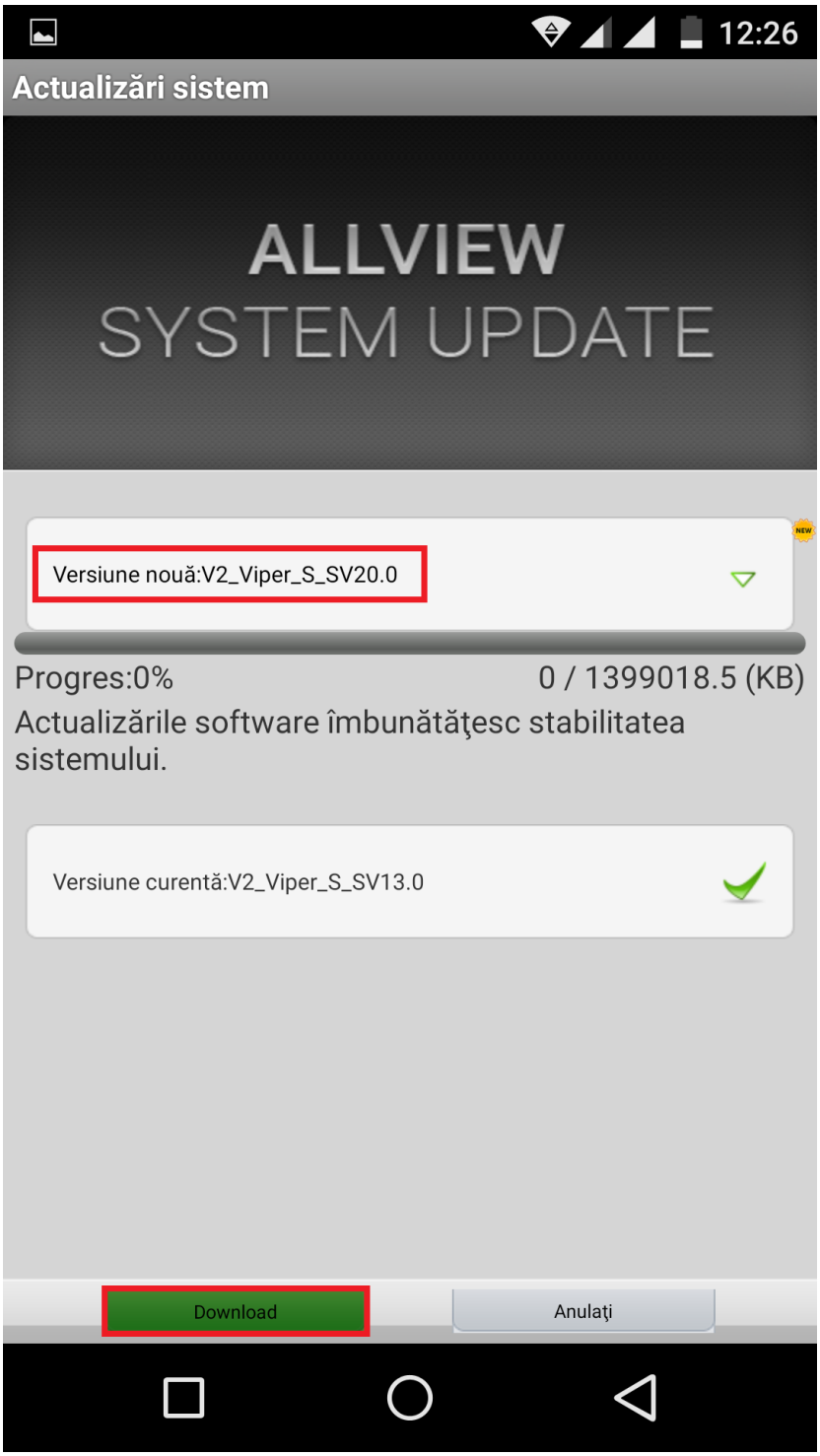

5. Warten Sie, dass sich die neue Software in den Speicher der SD-Karte herungerlädt:

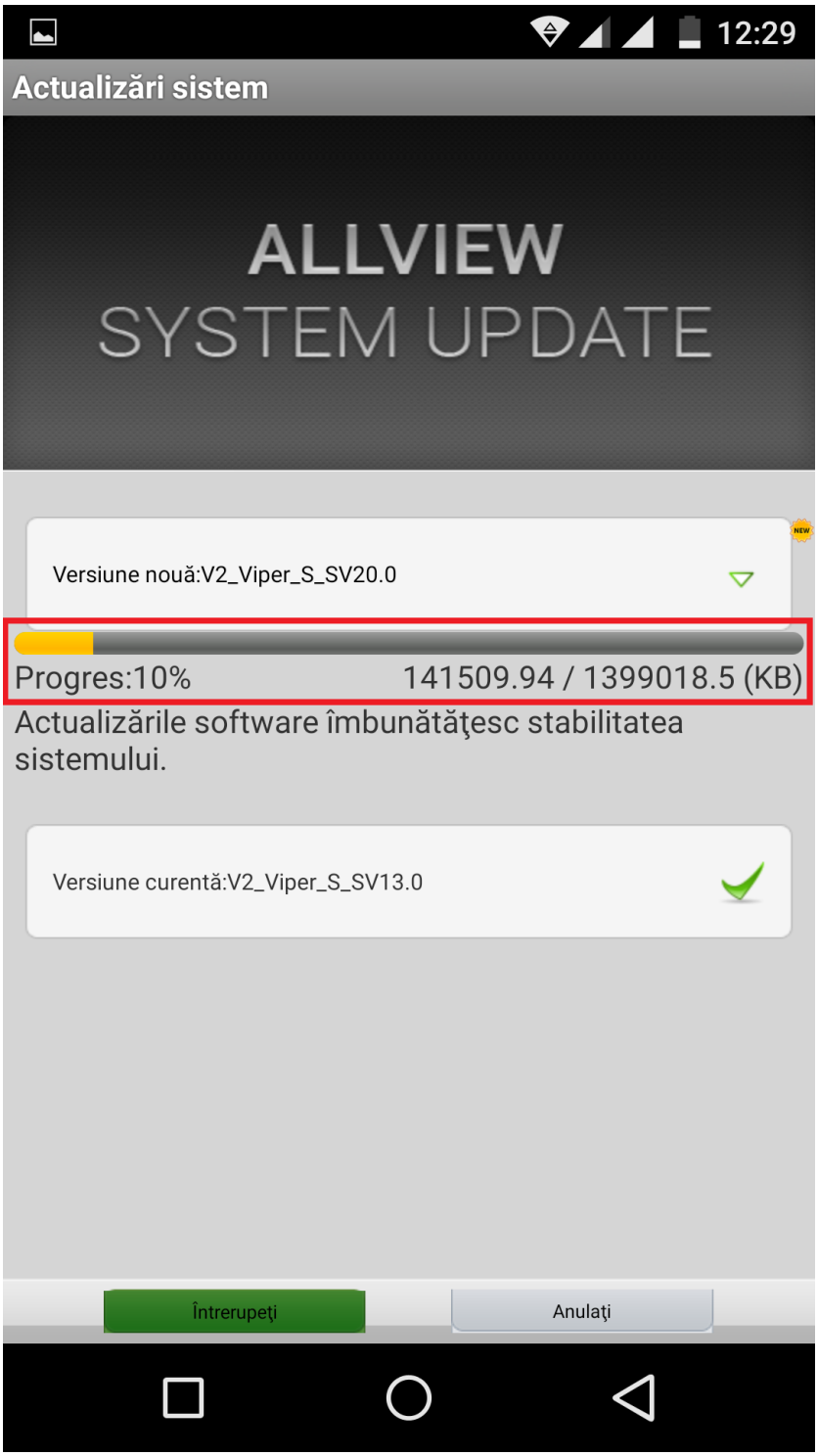

6. Auf dem Bildschirm des Geräts erscheint eine Nachricht, die Sie über diese Aktualisierung informiert:

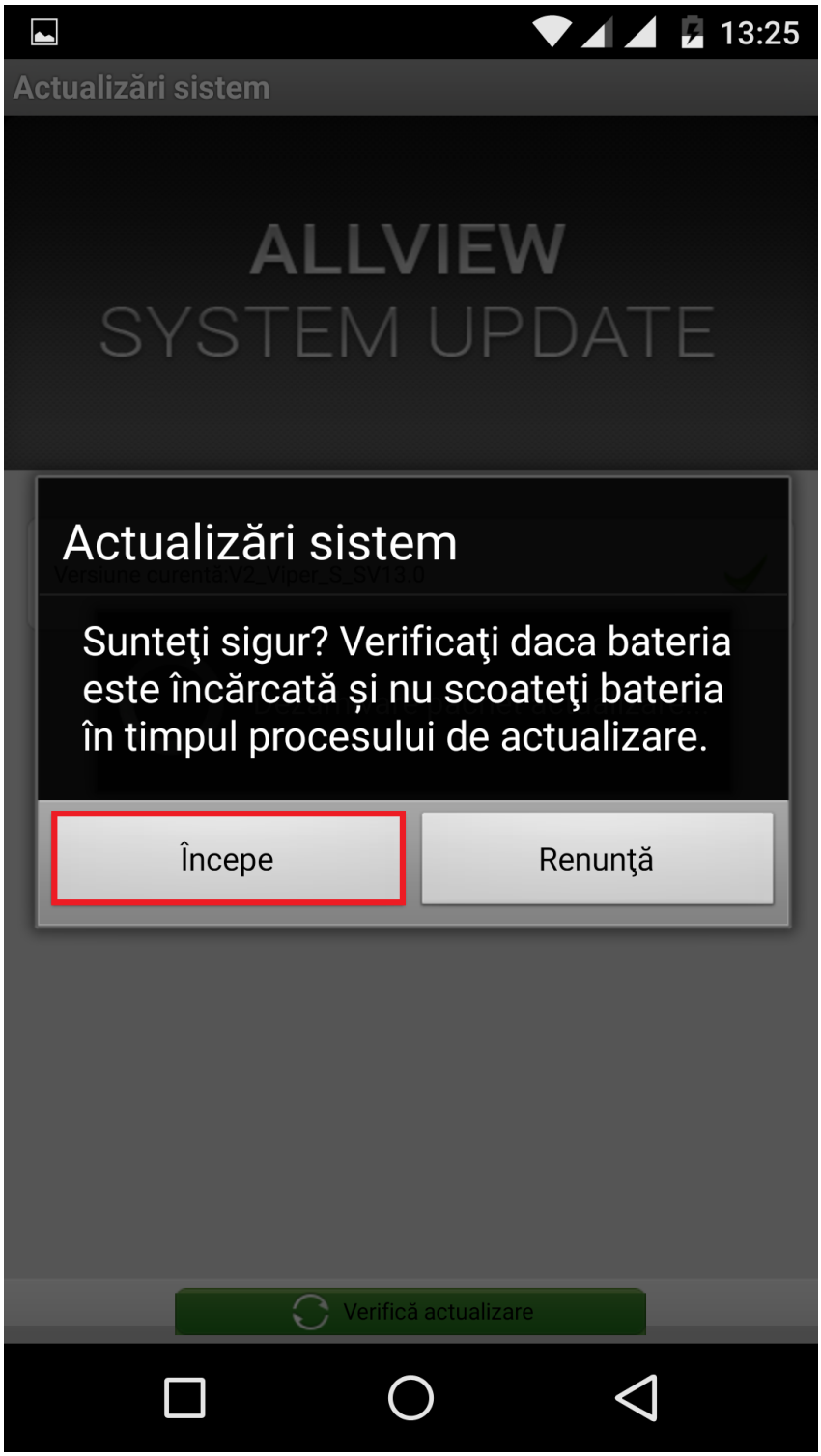

7. Selektieren Sie ***Start***. Das Gerät wird gestartet und beginnt die Update-Prozedur automatisch.

8. Nach Bendung des Aktualisierungsprozesses startet das Telefon neu.

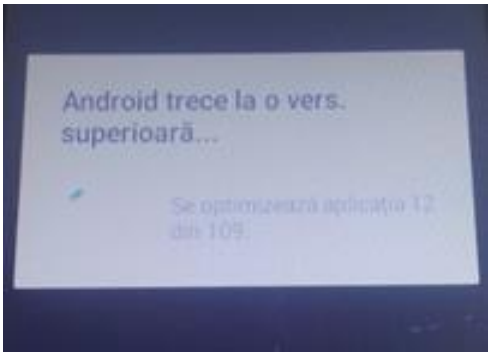

9. Auf dem Bildschirm erscheint folgende Nachricht : ***“ Android geht über zu einer neuen Version”.***

Die Update-Datei aus derm Speicher der SD-Karte wird nach Beendung der